



**4º SEMINÁRIO NACIONAL DE PESQUISA E PÓS-GRADUAÇÃO EM ARQUITETURA E  
URBANISMO (4º SeNAU)**

**inovação e ética na pesquisa em arquitetura e urbanismo**

**22 e 23 de outubro de 2015**

**Universidade Presbiteriana Mackenzie, São Paulo**

---

**Mesa Redonda: Pesquisa e Inovação em Arquitetura e Urbanismo**

**Questões que envolvem pesquisas e políticas públicas ligadas à  
inovação do conhecimento a partir dos problemas relacionados à  
cidade, com ênfase no papel da Arquitetura e Urbanismo.**

Profª. Ângela Gordilho Souza - PPGAU-FAUFBA  
Coord. da Residência AU+E/UFBA

# **Residência Profissional em Arquitetura, Urbanismo e Engenharia: experiência inovadora em ensino, pesquisa e extensão**

## **QUESTÕES CONCEITUIAS E CONTEXTO:**

- **Quando surge assistência técnica para habitação?**
- **Porque implementar assistência técnica para habitação?**
- **O que é assistência técnica como atividade inovadora?**
- **Como contribui a Lei Federal de Assistência Técnica No. 11.888/2008?**
- **O que é a Residência em Arquitetura e Urbanismo?**
- **Como foi implantada a Residência AU+E/UFBA?**
- **Porque criar uma rede de assistência técnica em habitação e cidade?**



# **IMPLEMENTAÇÃO DE EXTENSÃO NA PÓS-GRADUAÇÃO**

## **Residência Profissional em Arquitetura Urbanismo e Engenharia**

**UNIVERSIDADE FEDERAL DA BAHIA  
FAUFBA - PPGAU- LabHabitar/EP-UFBA**

**Proposta/ 2011 - Curso Gratuito de Especialização (lato sensu):  
Assistência Técnica em Habitação e Direito à Cidade**

**Ensino – Pesquisa – Extensão  
Capacitação + Teoria + Prática + Projeto**

**Duração: 14 a 16 meses (curso; assistência; projeto)  
Corpo Docente: 46 professores/tutores  
Ingresso/turma: 25 residentes (pluridisciplinar; universal)  
Comunidades e Municipalidades demandantes**

# **PAPEL DA UNIVERSIDADE NO CONTEXTO URBANO DO BRASIL**

- **Lei Federal No.11.888/2008 - Assistência Técnica Pública e Gratuita**
- **PEC da moradia e FNHIS - semelhante SUS**
- **Residências Profissionais**
- **Interações possíveis e mediação:**

## **GESTÃO PÚBLICA – UNIVERSIDADE – SOCIEDADE CIVIL**

- **Institucionalização em rede nacional**
- **Capacitação profissional e elaboração de projetos inovadores**
- **Fortalecimento da cidadania e potencialização de financiamentos**
- **Cidades mais democráticas, melhores e mais justas.**

## **ABORDAGEM TEÓRICO-METODOLÓGICA**

- **Teoria e prática em projetos participativos, apreensão coletiva**
- **Participação da comunidade nas definições de prioridades e projetos**
- **Dimensão interdisciplinar, saber técnico e popular, educação cidadã**
- **Métodos interativos, oficinas, jogos, arte, com foco na juventude local**
- **Tecnologias apropriadas para as realidades encontradas**
- **Produção e melhoria habitacional, espaços públicos, mobilidade, paisagismo, infraestrutura e inserção social de âmbito coletivo**
- **Observação do conforto ambiental, segurança e sustentabilidade**
- **Incorporar referências simbólicas, memória e inserção urbana**
- **Capacitação, projetos de referência e outras iniciativas de inovação**
- **Moradia entendida para além da casa, pelo direito à cidade, práticas propositivas na conquista de cidades melhores e mais justas**

# IMPLANTAÇÃO DO CURSO - 1ª. TURMA 2013/14



## RESIDENTES 2013

1. Adelaide Cristina Rosas Luna
2. Adriana Alcântara Andrade Pires
3. Ana Claudia Teixeira Frederico Balani
4. André Luis Maciel dos Santos
5. André Luiz Barros da Silva
6. Cleiton Airon Alves Arruda
7. Fabrício Oliveira Zanoli
8. Federico Mazzetti
9. Giselle Azevedo Fraga Neta
10. Igor Alves Borges
11. Jakeline Silva dos Santos
12. Jose Aloir Carneiro de Araújo Neto
13. Leonardo de Souza Polli
14. Luana Figueiredo de Carvalho Oliveira
15. Luana Oliveira de Jesus
16. Luciana Santos Arruda
17. Mauricio Coelho Lins
18. Paolo Giovanni Portela Pellegrino
19. Paula Regina de Oliveira Cordeiro
20. Rafaela Costa Alonso
21. Stefanu Pisanu
22. Thais Sales Gonçalves
23. Vagner Damasceno Freitas Cerqueira



# 1ª TURMA DE RESIDENTES 2013/14

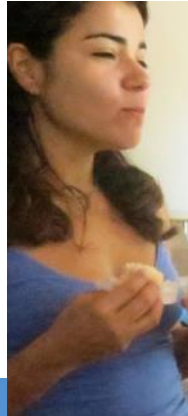

# ATIVIDADES INTERNAS 1ª. TURMA DE RESIDENTES 2013/14

**Seminário de acompanhamento dos coordenadores de disciplinas**



**Definição de áreas e planos de trabalho**



**Discussão preliminar dos planos de trabalho para as comunidades demandantes**



# VISITA AS COMUNIDADES – 1ª. TURMA 2013/14



Visitas coletivas às 8 comunidades demandantes

# RESULTADOS DE OFICINAS E PESQUISA DE CAMPO

## Comunidades de Calabar e Alto das Pombas, Salvador

facebook

E-mail ou telefone

Mantenha-me conectado

# Pergunte ao arquiteto

Assistência Técnica no Calabar

Consultório de Arquitetura e Engenharia

Organização sem fins lucrativos

Linha do Tempo Sobre Fotos Curtidas Avaliações

Assistência Técnica no Calabar

24 de maio · Editado

Na quarta-feira, dia 21/05, foi inaugurada, ao lado da BCC - Biblioteca Comunitária do Calabar, a nova Unidade de Saúde da Família "Ivone Silveira" com a presença do Prefeito Antonio Carlos Magalhães Neto. Mesmo como a inauguração, a equipe continuou atender os moradores do Alto das Pombas - Calabar. — com Constança Metzker em Assistência Técnica no Calabar. (4 fotos)

UFBA - Escola Politécnica

Calabar

UFBA

Português (Brasil) · Privacidade · Termos · Cookies · Anúncios · Mais

Facebook © 2016

Assistência Técnica no Calabar

24 de maio · Editado

Na quarta-feira, dia 21/05, foi inaugurada, ao lado da BCC - Biblioteca Comunitária do Calabar, a nova Unidade de Saúde da Família "Ivone Silveira" com a presença do Prefeito Antonio Carlos Magalhães Neto. Mesmo como a inauguração, a equipe continuou atender os moradores do Alto das Pombas - Calabar. — com Constança Metzker em Assistência Técnica no Calabar. (4 fotos)

DECLIVIDADE

70% 50-70% 35-50% 20-30% 10-20% <10%

VISTA AEREA

na BCC - Biblioteca Comunitária do Calabar (BCC). — com Roselene Jesus Lima e outras 3 pessoas em Calabar.

Você já ouviu falar de PDDU?

Dúvidas sobre reforma e construção de sua casa?

Você sabe o que significa ZEIS?

Quer ter dicas sobre infiltração, rachaduras, mofo?

O Calabar e o Alto das Pombas são ZEIS. Você sabia que saber disso interfere na sua vida?

Como melhorar os espaços coletivos de nosso bairro?

Oficina - Direito à Cidade

VENHA PARTICIPE!

10 de setembro de 18 às 17h30

na Biblioteca Comunitária do Calabar (BCC)

04, 06, 11, 18 e 27 de junho de 9 às 12h

na Biblioteca Comunitária do Calabar (BCC)

Equipe de Arquitetura e Engenharia do Calabar

SÍNOPSIS DO CENSO 2010-IBGE

DIAGNÓSTICO SÓCIO-ESPACIAL

DIAGNÓSTICO MORFOLÓGICO

Mapa de declividade

Mapa de uso

Mapa de projetos finais dos residentes

Mapa de produtos finais dos residentes

Equipe de Arquitetura e Engenharia do Calabar

# RESULTADOS DE OFICINAS E REFERÊNCIAS DE PROJETOS

## Comunidade de Nova Esperança. Salvador

Francis Kare - Africa

Encontro do grupo de Arquitetura, Urbanismo e Engenharia da UFBA com o GT- Grupo de Trabalho dos projetos objeto da residência que servirá como requisito na pós-graduação realizada no bairro de Nova Esperança.  
Hoje os trabalhos foram para adequar o projeto do Piso externo da ABENE em conformidade com os protocolos das disciplinas. (7 fotos)



Curtir · Comentar · Compartilhar

Paisagística - Arquitetura e Paisagismo, Cibely Borges, Mila Maria Emilia Regina e outras 6 pessoas curtiram isso.



Curtir · Comentar

Paisagística - Arquitetura e Paisagismo, Cibely Borges, Fernanda Diniz e outras 2 pessoas curtiram isso.

**Nova Esperança - Meio Ambiente Urbano** compartilhou um link via Project for Public Spaces.  
15 de maio

A transformação dos espaços públicos é o primeiro passo para a transformação de comunidades. Novos usos, novos encontros, novas ideias... Vamos trabalhar para resgatar os espaços para a comunidade.



Sorjões e Nova Esperança - Meio Ambiente Urbano curtram isso.

**Nova Esperança - Meio Ambiente Urbano** Compartilhou um link. 11 de maio às 08:07

Este vídeo é um exemplo do poder das comunidades e como elas podem influenciar positivamente a formação das suas crianças!

Na terça-feira, às 15h na ABENE, teremos mais um encontro com a comunidade. Neste encontro apresentaremos exemplos de projetos desenvolvidos no Brasil e no Mundo para discutir com a comunidade. Esperamos todos vocês!

**Nova Esperança - Meio Ambiente Urbano** compartilhou um link. 11 de maio às 08:07

Como construir com Argila. Vídeo de Francis Kare legendado.

**Nova Esperança - Meio Ambiente Urbano** compartilhou um link. 6 de maio às 17:07

comunidade surgiram muitas ideias para recriar praças verdes que não foram corretamente desenhadas e estão trazendo danos para o meu ambiente! Hoje começamos o dia com esta ideia de bancos e canteiros de pneus!

Pufes e canteiros de pneus...



Curtir · Comentar · Compartilhar

Sorjões e Nova Esperança - Meio Ambiente Urbano curtram isso.

**Nova Esperança - Meio Ambiente Urbano** compartilhou um link. 11 de maio às 08:07

Este vídeo é um exemplo do poder das comunidades e como elas podem influenciar positivamente a formação das suas crianças!

Na terça-feira, às 15h na ABENE, teremos mais um encontro com a comunidade. Neste encontro apresentaremos exemplos de projetos desenvolvidos no Brasil e no Mundo para discutir com a comunidade. Esperamos todos vocês!

**Nova Esperança - Meio Ambiente Urbano** compartilhou um link. 6 de maio às 17:07

Como construir com argila - Francis Kare - Africa



Hoje saiu na Folha de S.Paulo uma matéria sobre o Largo da Batata e sua falta de bancos:

<http://www1.folha.uol.com.br/cotidiano/2014/05/1452283-concluido-largo-da-batata-em-sp-nao-tem-banco.shtml>

Na semana passada, foi o SPTV que fez uma ... Ver mais



# RESULTADOS DE PROJETOS DA TURMA 2013/14

## Calabar e Alto das Pombas, Gamboa e Nova Esperança, Salvador

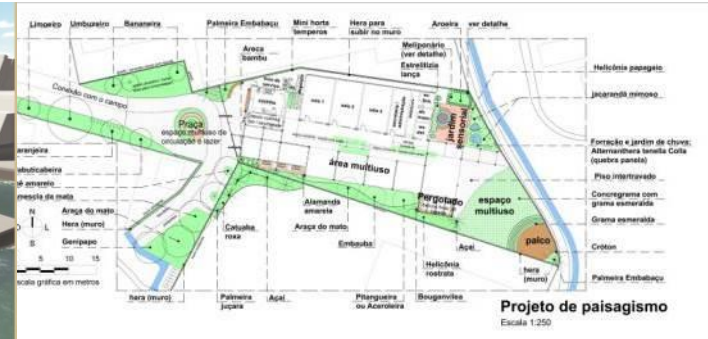
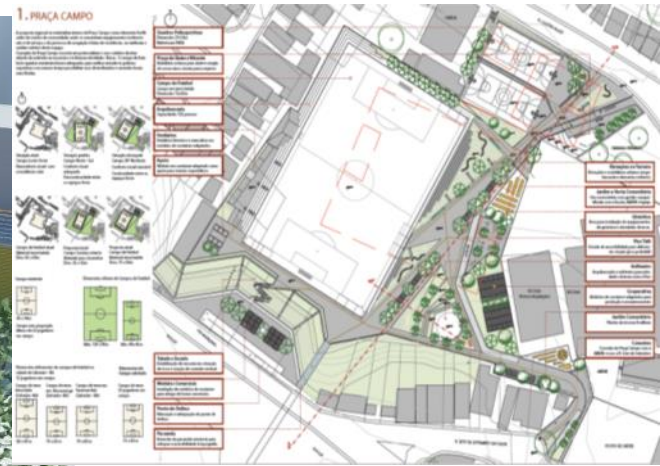
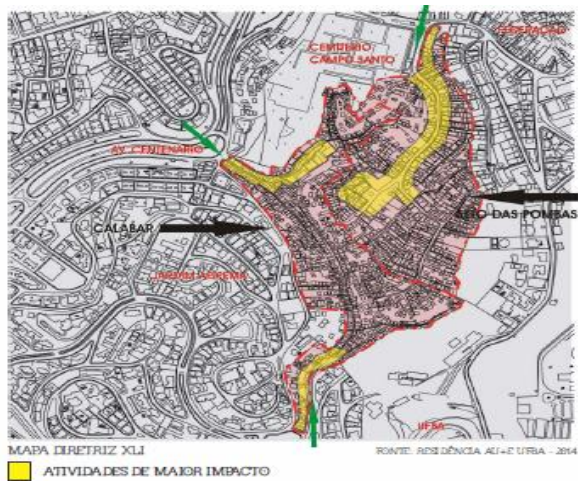

### POLIGONAL DE INTERVENÇÃO



# RESULTADOS DE PROJETOS DA TURMA 2013/14

## Quilombo Rio dos Macacos, Ipitanga e Nova Esperança, Salvador

### ATIVISMO SOCIAL

### ASSISTÊNCIA TÉCNICA

O processo de assistência técnica ocorreu em parceria com assessoria jurídica e política que já acompanhava o Quilombo Rio dos Macacos. Nesse sentido, a equipe que foi escolhida pela comunidade para apoiá-la possuía competências que possibilitou o empoderamento de Rio dos Macacos frente à defesa de seus modos de criar, fazer e viver, conforme prevê Convenção 169 da OIT. A inserção técnica em um conflito fundiário exigiu que a equipe estivesse próxima à comunidade não apenas enquanto residentes, mas também como pessoas que associaram militância com assistência técnica.

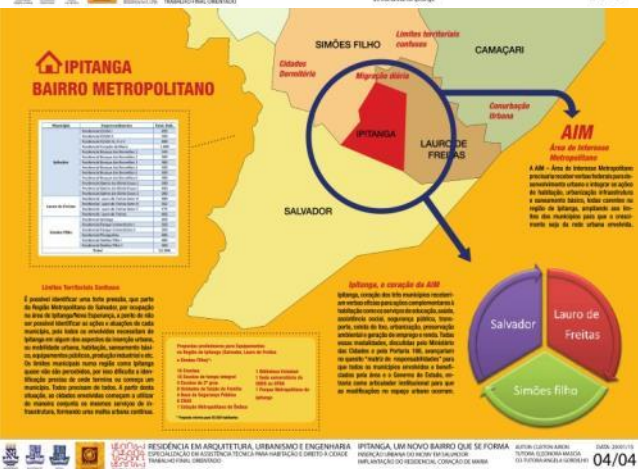
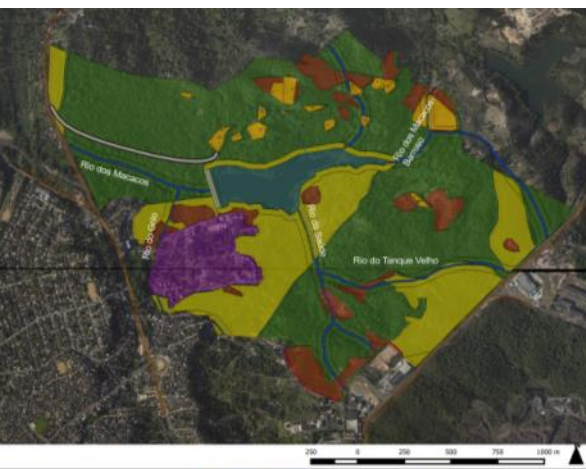
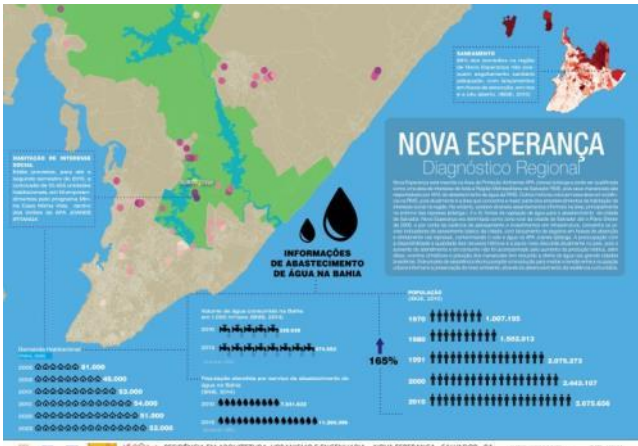

# SOMOS QUILOMBO RIO DOS MACACOS

## CARACTERIZAÇÃO



# RESULTADOS DE PROJETOS DA TURMA 2013/14

## Centro Histórico de Salvador – Ruy Barbosa. BA e João Pessoa, PB

**Por que o 28-s?**

Projeto de habitação no Centro do velho Salvador, inserido no contexto urbano existente no 28-s. Uma intervenção urbana e arquitetônica integrada.

Um estudo de caso de um projeto de recuperação de um bairro histórico em uma cidade turística.

Projeto de habitação como parte integrante da intervenção urbana e arquitetônica existente no bairro.

Intervenção de habitação e áreas comuns planejadas para atender a um público que mistura o turista e o residente da cidade.

A partir de um estudo preliminar, um site histórico e monumental do Centro do Salvador foi selecionado.

Considerando a atual situação da política urbana do Brasil, a intervenção é planejada para o primeiro momento do Centro antigo em Salvador, inserida no contexto urbano e arquitetônico existente, segundo a estratégia de atuação dentro do contexto. Para tanto, foram desenvolvidos e avaliados os aspectos arquitetônicos e urbanísticos.

**Usos e funções** **Espaços livres e ruínas** **Hierarquia de vias**

**Arquitetura**

**Serviço**

**Seção Transversal**

**Parqueamento tipo**

**Cobertura**

**Layout unidade + quarto**

**Modelos 3D**

**Contexto urbano**

**RAU + E RUY BARBOSA**

**A COMUNIDADE**

Localizada em um bairro a maior parte do Centro do velho Salvador, a comunidade foi planejada em um terreno plano no 28-s. A comunidade é inserida no contexto urbano e arquitetônico existente no bairro.

**LOCALIZAÇÃO E IDENTIFICAÇÃO NA BARRIOBA**

**Visão aérea da cidade. Fonte: PMRB**

**Visões da Vila. Fonte: Arquivo pessoal.**

**Mapa de Localização**

**Mapa de Detalhamento**

**Seções Arquitetônicas**

**Plano de Planta**

**Renderizações**

A praça conta com grande diversidade de árvores nativas que demandam manutenção, para tanto propõe-se a instalação de sistema de captação de água pluvial. A calha das coberturas podem captar e direcionar por gravidade a água captada, que deverá ser reutilizada na manutenção da praça e equipamentos. A existência de espaços livres é uma prerrogativa do projeto, considerando que, futuramente possa ocorrer uma ampliação ou construção de novos equipamentos.

# BANCAS DE AVALIAÇÃO - TRABALHO FINAL, DEZ.2014, JAN./FEV.2015



# 1a. TURMA DE RESIDENTES, EDIÇÃO (OUT. 2013 A FEV. 2015)

## ➤ Residentes concluintes - 20 profissionais:

- 13 arquitetos-urbanistas, maioria da UFBA e 03 de fora (UFJF, UFPB, PUC-Campinas); 04 urbanistas UNEB; 01 engenheiro politécnico (Itália /Pavia); 01 geógrafa e 01 assistente social, ambas da UFBA
- Dentre esses, 13 recém graduado; 2 com iniciação em mestrado; e 5 profissionais vinculados ao setor público (PMS, PMRB, SEDUR-BA, Assembleia Legislativa).

## ➤ Comunidades demandantes - total de 08:

- 5 em Salvador, com 13 residentes e tutores; 01 em Simões Filho (RMS), com 03 residentes e tutores; 01 no Município de Ruy Barbosa, Bahia; e 01 em João Pessoa-Paraíba, parceria entre UFBA e UFPB.
- As oito comunidades foram:
  1. Quilombo Rio dos Macacos - Simões Filho/RMS
  2. Gamboa de Baixo – Salvador/Centro Antigo
  3. Moradores de Rua / Centro Histórico de Salvador
  4. Comunidade da 7ª.Etapa Pelourinho/ Centro Histórico de Salvador
  5. Nova Esperança de Ipitanga/Salvador
  6. Calabar e Alto das Pombas/Salvador
  7. Vila da Dignidade, Ruy Barbosa/BA
  8. Vila Mangueira – João Pessoa/PB

## ➤ Produtos gerados:

- Além dos 20 Trabalhos Finais (co-autoria residentes/tutores), a serem doados as comunidades, foram produzidos artigos; apresentações e palestras, sessões em congressos nacionais e internacionais; Oficinas; Relatórios; Website; dentre outros, para divulgação e discussão desse projeto pioneiro.



## 2a. TURMA DE RESIDENTES – SEMANA INAUGURAL (8- 11,SET. 2015)



Início de parceria com PPGAU/Universidade Federal da Paraíba, 1ª. Nucleação, curso à distância

## 2a. TURMA DE RESIDENTES, EDIÇÃO (set. 2015 a dez. 2016)

### ➤ Residentes recém ingressos - 25 profissionais

- 16 arquitetos-urbanistas (11-UFBA e 06-UNIFACS), 04 arquitetos-urbanistas UFBP (parceria), 01 engenheiro/UFBA, 02 área social – sociólogo e assistente social (UFBA) e 02 urbanistas da UNEB  
Procedência: UFJF/ João Pessoa-PB, FAU-USP e Fac.Paulista/SP; Caxias do Sul/RG, Espirito Santo e Itália /ROMA
- Dentre esses, 16 recém graduados; 2 com mestrado, 2 com iniciação em mestrado; e 5 profissionais vinculados ao setor público (PMLF, Conder-BA, IBGE, Sec. Desenvolvimento Agrícola-BA, Assembleia Legislativa-BA).

### ➤ Comunidades demandantes



- A definir, com parcerias institucionais em andamento e comunidades demandantes.
- A maioria deverá ser na Região Metropolitana de Salvador, dado a ausência de bolsas ou recursos de apoio, para transporte/moradia.
- Na parceria com o PPGAU/UFPB, a área já definida é para o projeto “**Porto do Capim em Ação**”, em João Pessoa, em andamento com recurso PROEXT/MEC, sob a coordenação da Profa. Dra. Elisabetta Romano.

### ➤ Continuidade de projetos da 1ª. turma 2013/14

- Encontram-se em andamento os Termos de Cooperação, para implantação dos seguintes projetos:
  - **Prefeitura de Ruy Barbosa-BA**, para o projeto Vila da Dignidade – Ruy Barbosa-BA
  - **Secretária Nacional de Articulação Social-BR**, para o projeto Quilombo Rio dos Macacos - Simões Filho/RMS
  - Demais projetos estão sendo objeto de assinatura de Termo de Doação para as comunidades, visando novos desdobramentos.

# PROJETO DE REDE INTERATIVA DE ASSISTÊNCIA TÉCNICA

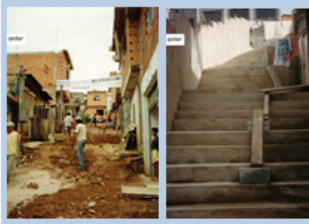
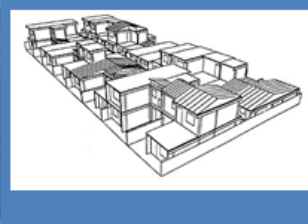
## Montagem de acervo de referências

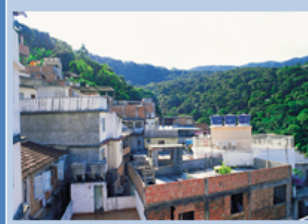
Conjunto habitacional e equipamentos sociais	Urbanização e assistência para autoconstrução	Novas habitações	Publicação (dissertação mestrado)	Publicação (dissertação mestrado)	Melhorias Habitacionais
Parque do Gato - São Paulo/SP (2002 - 2003) PEABIRU	Vila Olinda - Diadema/SP (2004 - 2005) PEABIRU	Vila Nova Cachoeirinha - São Paulo/ SP (1994) PEABIRU	O Cooperativismo Uruguaio na Habitação Social de São Paulo. Das cooperativas FUCVAM à Associação de Moradia Unidos de Vila Nova Cachoeirinha	Pré-fabricação por ajuda-mútua: conhecer, ensinar e aprender -	Programa de Aprimoramento Profissional (PAP) - Rio de Janeiro/ RJ (2002 - 2003)
					
<a href="http://www.peabirutca.org.br">http://www.peabirutca.org.br</a>	<a href="http://www.peabirutca.org.br">http://www.peabirutca.org.br</a>	<a href="http://www.peabirutca.org.br">http://www.peabirutca.org.br</a>	<a href="http://www.fau.usp.br/deprojeto/labhab/biblioteca/teses/baraveli_mestrado_cooperativismo.pdf">http://www.fau.usp.br/deprojeto/labhab/biblioteca/teses/baraveli_mestrado_cooperativismo.pdf</a>	<a href="http://www.teses.usp.br/teses/disponiveis/16/1613">http://www.teses.usp.br/teses/disponiveis/16/1613</a>	<a href="http://au.pini.com.br/arquitetura-urbanismo/110/pioneirismo-cidadania-e-trabalho-23528-1.aspx">http://au.pini.com.br/arquitetura-urbanismo/110/pioneirismo-cidadania-e-trabalho-23528-1.aspx</a>
Remoção de favela e implantação de edifícios para atender a população removida dentro do programa de bolsa aluguel. Dentro do projeto foram pensados espaços para a geração de renda da população residente como os espaços para separação de coleta seletiva e centro comercial e uma creche.	Assessoria técnica para autoconstrução das moradias e urbanização em regime de mutirão autogerido.	Construção de 138 unidades habitacionais por mutirão com estruturas pré-armadas em argamassa.	Dissertação de mestrado apresentada à FAU-USP em		Programas integrados agregam aprimoramento profissional para jovens arquitetos e melhor qualidade de vida para população de favelas do Rio de Janeiro
Outras publicações	Outras publicações	Outras publicações	Outras publicações	Outras publicações	Outras publicações
<a href="http://www.usp.br/fau/cursos/graduacao/arg_urbanismo/disciplinas/aut0583/2o_Semestre_de_2009/03_Aula_03_Setembro/02_o_Conj_Habitacional_Parque_do_Gato_da_Cohab-sp/02_o_Conj_Habitacional_Parque_do_Gato.pdf">http://www.usp.br/fau/cursos/graduacao/arg_urbanismo/disciplinas/aut0583/2o_Semestre_de_2009/03_Aula_03_Setembro/02_o_Conj_Habitacional_Parque_do_Gato_da_Cohab-sp/02_o_Conj_Habitacional_Parque_do_Gato.pdf</a>					

Elaboração do LabHabitar/PPGAU-UFBA, com apoio do PRONEX/MEC, 2014 e 2015



# DESAFIOS PARA CONSOLIDAÇÃO

- Implantação de programa permanente na UFBA – 3a. Edição (2017.2)
- Bolsas trabalho para residentes e ajuda de custo para tutores
- Apoio institucional e de editais (PROEXT-MEC, prefeituras, entidades)
- Publicações dos resultados, produção de videos e outros suportes
- Troca de experiências -projetos similares (Nucleação UFPB e FAUUSP)
- Nucleação e replicação da Residência Profissional em nível nacional
- Ampliação de parcerias com outras universidades e diversas áreas
- Produção de videos e suportes para curso a distância/prefeituras

# DOCENTES CREDENCIADOS – 1a. e 2a. EDIÇÃO (set. 2015 a dez. 2016)

## TOTAL DE DOCENTES CREDENCIADOS- 46 (Tutores, coordenadores e Colegiado)

### Docentes Permanente Credenciados – 35

1. AKEMI TAHARA
2. ANGELA MARIA GORDILHO SOUZA (coord. p/PPGAU-FAUFBA)-Colegiado
3. ANY BRITO LEAL IVO (vice-coord. p/FAUFBA) - Colegiado
4. ARIADNE MORAES
5. CEILA ROSANA CARNEIRO CARDOSO (vice-coord. Disciplina)
6. EDUARDO PARENTE PRADO
7. EDUARDO TEIXEIRA DE CARVALHO (coord. Disciplina-Colegiado)
8. EMERSON ANDRADE SALES
9. FABIANO MIKALOUSKAS DE SOUZA NOGUEIRA
10. FABIO MACEDO VELAME
11. FELIPE TAVARES DA SILVA
12. FRANCISCO DE ASSIS DA COSTA
13. GERALDO BEZERRA ARAUJO
14. GRISELDA PINHEIRO KLUPPEL
15. HELIANA FARIA METTIG ROCHA
16. IDA MATILDE PELA (vice-coord. Disciplina)
17. JOAO MAURICIO S RAMOS (coord. Disciplina-Colegiado)
18. JUAN PEDRO MORENO DELGADO
19. LORENA CLAUDIA DE SOUZA MOREIRA
20. LUCIANA CALIXTO LIMA (coord. Disciplina-Colegiado)
21. LUIS EDMUNDO PRADO DE CAMPOS (vice-coord. Disciplina)
22. LUIZ ROBERTO SANTOS MORAES
23. MARCIA REBOUÇAS FREIRE
24. MARCIO CORREIA CAMPOS

25. MARCOS ANTONIO M. QUEIROZ (vice-coord. Disciplina) - Colegiado
26. MARIA ARUANE SANTOS GARZEDIN
27. MARIA DAS GRAÇAS BORJA GONDIM DOS SANTOS PEREIRA
28. MARIA LUCIA ARAUJO MENDES DE CARVALHO
29. MARIA SUZANA MOURA
30. MAURICIO DE ALMEIDA CHAGAS
31. NAIÁ ALBAN SUAREZ (Diretora FAUFBA – Colegiado)
32. PEDRO ALOISIO CEDRAZ NERY
33. RENATA INES BURLACCHINI P. DA SILVA PINTO
34. ROSANA MUNOZ
35. SERGIO KOPINSKI EKERMAN

### Docentes Colaboradores Credenciados - 11

36. APARECIDA NETTO TEIXEIRA
37. DANIELA ANDRADE MONTEIRO VEIGA
38. MARIA TERESA DO ESPIRITO SANTO
39. NELSON BALTRUSIS
40. EDGAR PORTO RAMOS
41. ELEONORA LISBOA MASCIA
42. ELISAMARA DE OLIVEIRA EMILIANO (vice-coord. Disciplina)
43. JOSE MAURICIO CARNEIRO D. BITTENCOURT
44. LAILA NASEN MOURAD
45. LIANA SILVIA DE VIVEIROS E OLIVEIRA
46. SILVANA SA DE CARVALHO

*Diferente de uma gota no oceano é uma pedra na água, em ondas que se multiplicam...*

## Promoção



## Realização



## Parceria



## Apoio



[www.residencia-aue.ufba.br](http://www.residencia-aue.ufba.br)

Endereço: Rua Caetano de Moura, 121, Federação, 40210-350 - Salvador, BA - Brasil  
Telefone: (71) 3283-5882/5882/5900